



CASE HISTORY
BOOMI PER IL
MANUFACTURING

Foscarini

FOSCARINI

SETTORE

Manufacturing

DIPENDENTI

93

FATTURATO 2019

39 milioni

PAESE

Italia

Chi è Foscarini

Foscarini nasce nel 1981, nell'isola di Murano, e si occupa inizialmente di sistemi di illuminazione destinati al contract. Due anni più tardi, si apre a nuovi mercati e canali distributivi, con la prima collezione a catalogo di lampade di design. È l'inizio di un percorso contraddistinto dall'innovazione e dalla sperimentazione, costellato da grandi successi e riconoscimenti internazionali.

Con i suoi oggetti di design Foscarini **trasforma gli spazi di vita, puntando sulla bellezza** in senso lato, uno dei tratti distintivi del made in Italy. Una ricerca costante, un rigoroso e appassionato orientamento al progetto.

Libertà, passione, carisma, innovazione, italianità, progetto e poesia: sono questi gli ideali di un'azienda prestigiosa, riassumibili nell'espressione "**Fare Luce**", il frutto dell'unione fra la materia e il pensiero, fra la sostanza e la forma.

Esigenza del Cliente

Nel contesto della propria trasformazione digitale, Foscarini ha manifestato l'esigenza di **ridefinire la strategia di integrazione**, con l'obiettivo di **garantire la business continuity** guardando al parco applicativo esistente e to-be. La soluzione proposta da beanTech a seguito di un percorso di analisi congiunta è l'adozione di Boomi, piattaforma IPAAS leader di mercato.

Caratteristiche della Soluzione

Nel rispetto dei desiderata di Foscarini, beanTech ha implementato la **piattaforma di integrazione Boomi**, caratterizzata da **modularità, flessibilità e scalabilità**; oltre che sugli aspetti tecnici, l'accento è stato posto sulla duttilità del licensing e sull'ampia autonomia garantita dalla piattaforma alla funzione IT di Foscarini.

I moduli, indipendenti e complementari, sono stati scelti in un'ottica di lungo periodo, valutando una strategia di implementazione by step fondata sulle milestone tragguardate dal cliente nella propria strategia digitale.

Una particolare attenzione è stata riposta nello **sviluppo dei moduli di integrazione, in grado di gestire i flussi di dati**, attraverso connettori nativi che permettono lo scambio di informazioni tra un sistema e un altro. La possibilità di creare delle applicazioni veloci con un approccio codeless è stata un'opportunità per sostenere in modo rapido e snello le istanze del business.

L'**architettura implementata** si basa sulla **piattaforma cloud Atmosphere** e su un **atomo installato localmente presso il data center** del cliente.

beanTech ha garantito il pieno supporto a Foscarini, con un affiancamento puntuale e attraverso la formazione continua delle figure presenti nell'organico IT.

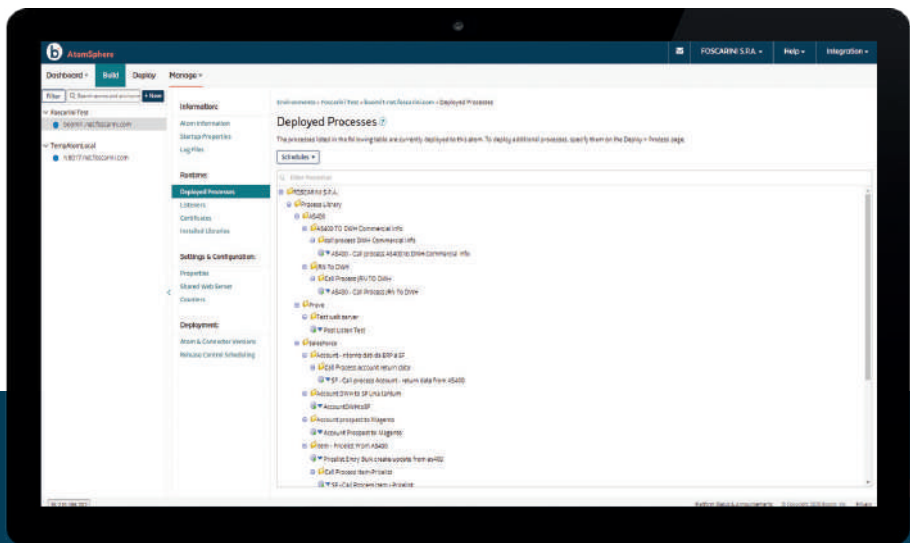

Elenco delle Funzionalità

Valutate le esigenze di Foscarini nel lungo periodo beanTech ha progettato un **ecosistema basato su quattro moduli Boomi**. La soluzione implementata verte sui seguenti componenti:

INTEGRATE

Fondato su una **libreria di connettori nativi**, permette la comunicazione da e verso i principali applicativi di mercato utilizzati dal cliente.

I processi e i flussi da implementare sono stati analizzati nel dettaglio e realizzati, allo scopo di creare un'**unica source of truth**, per agevolare lo scambio di informazioni fra le diverse piattaforme e la filiera del dato all'interno dell'ecosistema IT Foscarini.

Il setup e deploy dei connettori si basa su una **UI grafica** con componenti **drag 'n drop** e un **motore di intelligenza artificiale** in grado di suggerire le connessioni, facilitando e velocizzando il processo di configurazione.

FLOW

Permette la **generazione di semplici applicazioni e workflow collaborativi**, basati sulla medesima infrastruttura tecnologica.

Le **applicazioni** in oggetto **si fondano su un approccio codeless**, in modo da garantirne una veloce implementazione e una facile personalizzazione per agevolare la rapida risposta alle richieste del business.

MEDIATE

Garantisce la **gestione delle Web API**, mantenendone la gestione all'interno di un medesimo ecosistema integrato.

EXCHANGE

Modulo che **riguarda nello specifico gli aspetti** più cruciali **del B2B**, come l'integrazione con i sistemi terzi dei singoli fornitori e degli spedizionieri.



Vantaggi della Soluzione

In stretta collaborazione con Foscarini, beanTech ha implementato una **piattaforma all'avanguardia**, strutturata dopo un'attenta analisi dei processi operativi e del flusso di dati oggetto di integrazione.

La scelta di una piattaforma di mercato ha garantito il successo del progetto grazie a:

- La **facilità d'uso**, che si riflette nell'interfaccia utente semplice e intuitiva;
- Un **approccio** per quanto possibile **codeless**, che garantisce una curva di apprendimento agevole;
- La **velocità nell'implementazione dei flussi** e workflow richiesti dal cliente;
- La **presenza di numerosi connettori nativi**, in grado di interfacciarsi con gli strumenti di mercato più diffusi, in maniera agevole;
- Il **supporto di una community di esperti**, che risponde in maniera veloce e precisa alle istanze e curiosità dei team di sviluppo;
- La **scalabilità della piattaforma**, irrobustita da un licensing competitivo e cucito su misura rispetto all'uso effettivo in ottica "pay per use";
- L'**affiancamento dei servizi professionali Dell**, a verifica della bontà del disegno architetturale, valutato secondo standard consolidati;
- Un'**ampia disponibilità di risorse** di training, gratuite e fruibili attraverso i portali web, a maggiore garanzia dell'autonomia del team cliente.

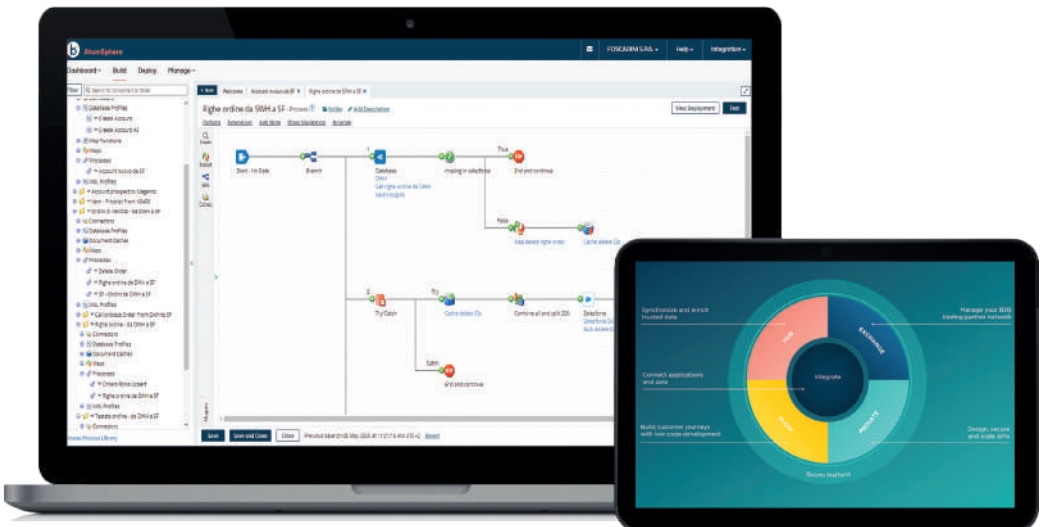

Dichiarazione di Foscarini

In un panorama di completo rinnovamento architeturale ed applicativo, Foscarini aveva la **necessità di garantire l'operatività aziendale**, mentre attuava l'implementazione del piano di sviluppo, garantendosi una piattaforma ESB robusta, affidabile e che consenta la sua evoluzione nel tempo. Il processo di selezione è stato molto articolato e ha coinvolto i maggiori player del mercato, organizzando laboratori di test delle piattaforme. La scelta di Boomi è stata quasi naturale,



quando abbiamo avuto modo di testarlo sul campo, per la **semplicità di creazione dei flussi**, la **ricca libreria di API e connettori nativi** e la **modularità**, che permette di scalare e aggiungere nuove funzionalità, al crescere delle esigenze di business.

Marco Giora

Head of ICT

Dichiarazione di beanTech

Sono ormai diversi anni che ci occupiamo di integrazione, un tema da sempre nel DNA di beanTech. Nel naturale processo di selezione e affinamento degli strumenti che proponiamo ai clienti, siamo stati conquistati da **Boomi**, piattaforma ESB iPaaS leader di mercato. Nel caso specifico di Foscarini, la soluzione rappresenta il culmine di uno **stimolante approccio consulenziale**, che ci ha visti agire **a stretto contatto con la funzione IT del cliente**: il team Foscarini si è distinto per dinamismo e voglia di strutturarsi, usando strumenti allo stato dell'arte. Il processo di implementazione e sviluppo è stato mediato da un'analisi congiunta di ogni processo e flusso da integrare, che ha portato ad un setup snello e veloce della soluzione. **Quanto realizzato insieme a Foscarini, in un'ottica proattiva, è stato progettato per il futuro**: il cliente ha così a disposizione una piattaforma facilmente scalabile, che lo rende autonomo nell'affrontare le sfide dell'integrazione.



Andrea Bez

Sales Coordinator BDA & SWA



Contatti

Tel. +39 0432 889787

Email info@beantech.it

Web

www.beantech.it/blog

www.beantech.it

Social network

 [BeanTechSRL](#)

 [beanTechIT](#)

 [beantech_It](#)

 [BeanTechSRL](#)

 [beantechIT](#)

